



MINISTERSTVO
ZDRAVOTNÍCTVA
SLOVENSKEJ REPUBLIKY

Epidemiologická situácia

30.3.2021

Ministerstvo zdravotníctva SR





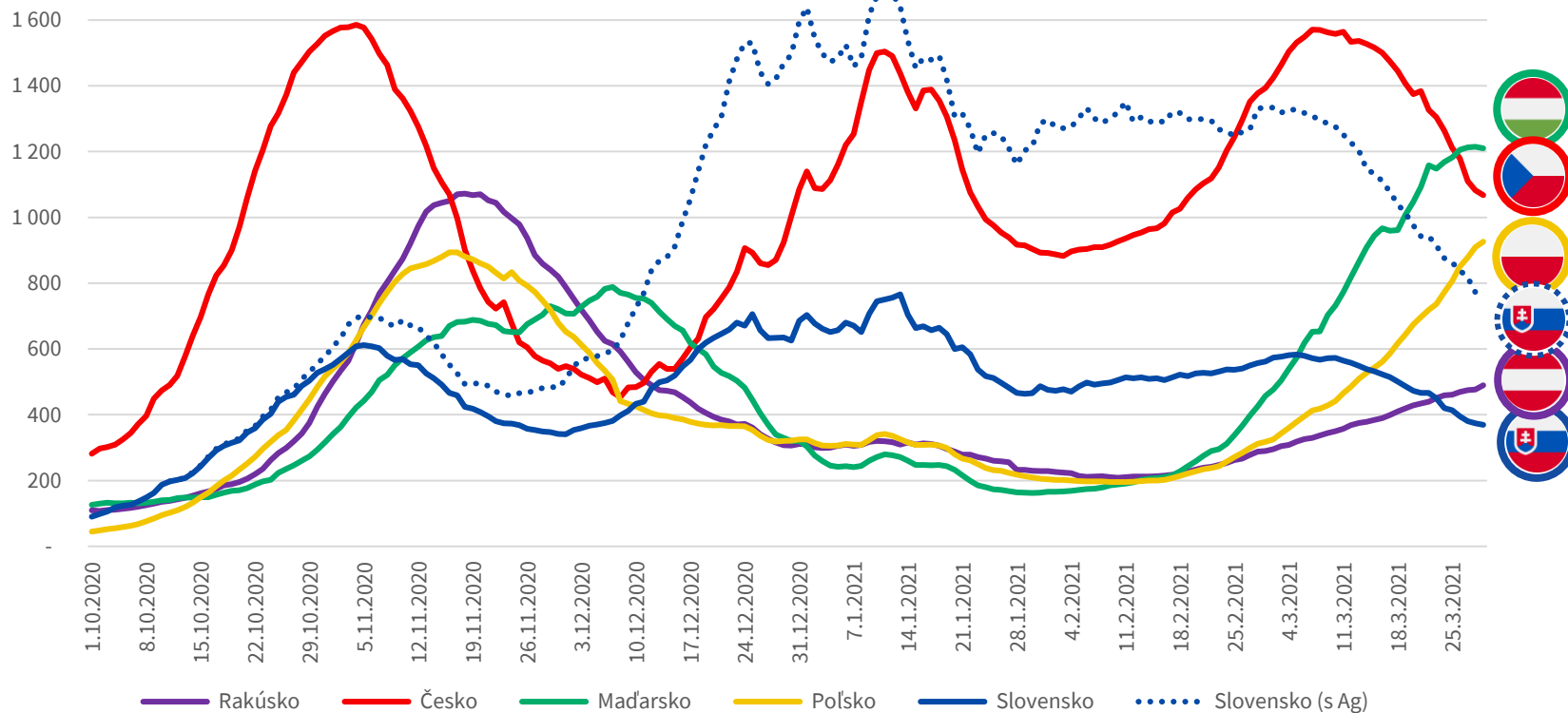

Prehľad epidemiologickej situácie v zahraničí

Porovnanie trendu incidencie (na 100 tisíc obyv.) v susedných krajinách



Dáta k: 30.3.2021, Zdroj: OWID, ECDC; SK Ag dáta: NCZI, UVZ

Trend vývoja 14 dennej incidencie na 100 tisíc obyvateľov v okolitých krajinách

| Krajina | 1.3.2021 | 8.3.2021 | 15.3.2021 | 22.3.2021 | 29.3.2021 | |
|-----------|----------|----------|-----------|-----------|-------------|---|
| Maďarsko | 457 | 653 | 945 | 1159 | 1210 |  |
| Česko | 1393 | 1570 | 1516 | 1326 | 1068 |  |
| Poľsko | 318 | 419 | 544 | 719 | 926 |  |
| Rakúsko | 290 | 337 | 384 | 440 | 489 |  |
| Slovensko | 562 | 568 | 532 | 467 | 369 |  |





Epidemická situácia v Slovenskej republike

Aktuálna situácia na Slovensku v číslach

29.3.2021 vs. 22.3.2021

363/744 (450/914) 
14d incidencia (PCR/Ag+PCR)

3337 (3620) 
Hospitalizovaní

355 (380) 
UPV

2614 (3184) 
7-dňový priemer (Ag + PCR)

251131 (258566) 
7-d priemer testov (Ag + PCR)

14%/1% (16%/1%) 
Pozitivita testov (PCR/Ag)

71 (81) 
Denné úmrtia (ÚDZS)

938088 
Aplikovaných vakcín

0.75-0.85 
(0.85-0.9)
Rt

Vývoj počtu potvrdených prípadov

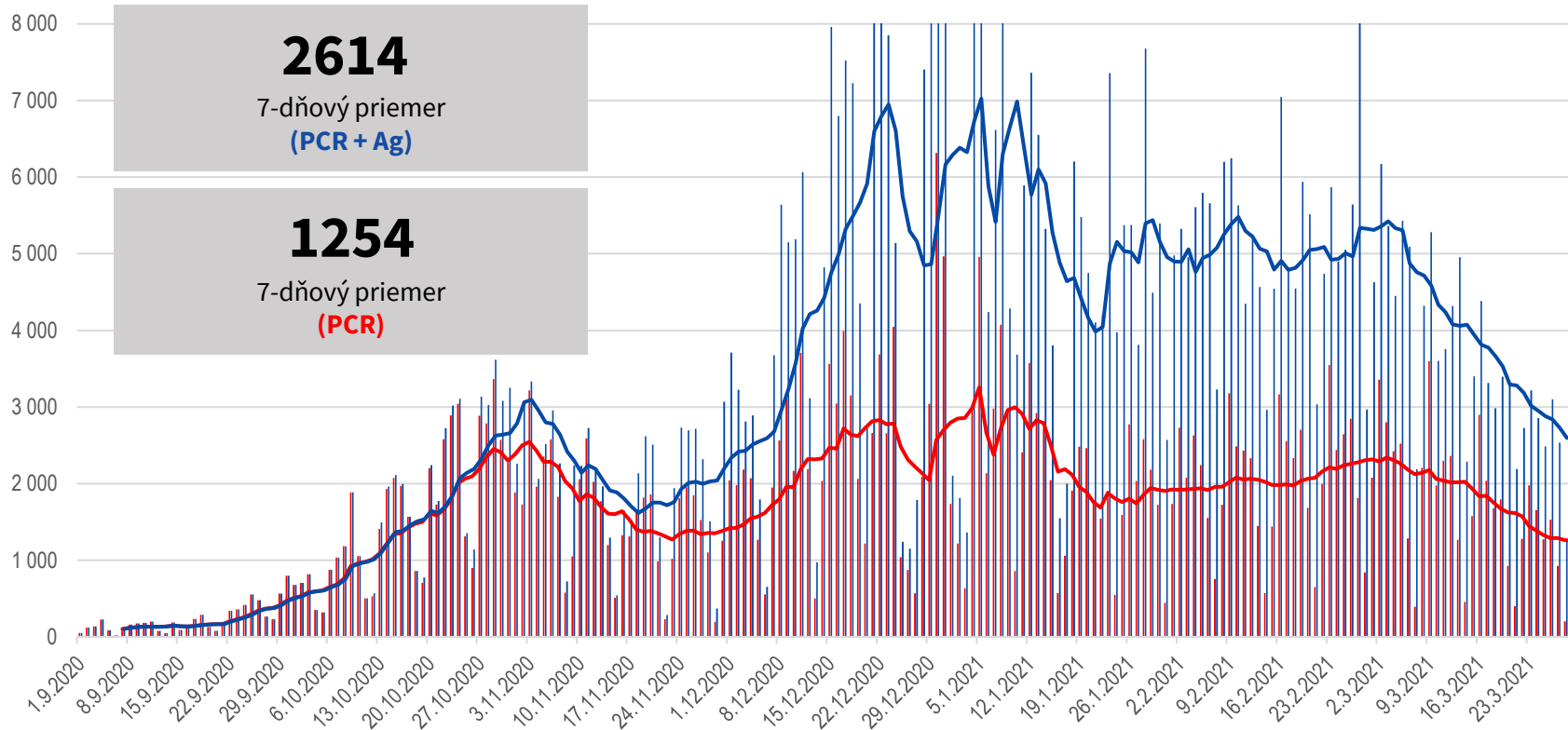

Dáta ku: 30.3.2021; Zdroj: ÚVZ, NCZI

Vývoj počtu testov a pozitivity testov

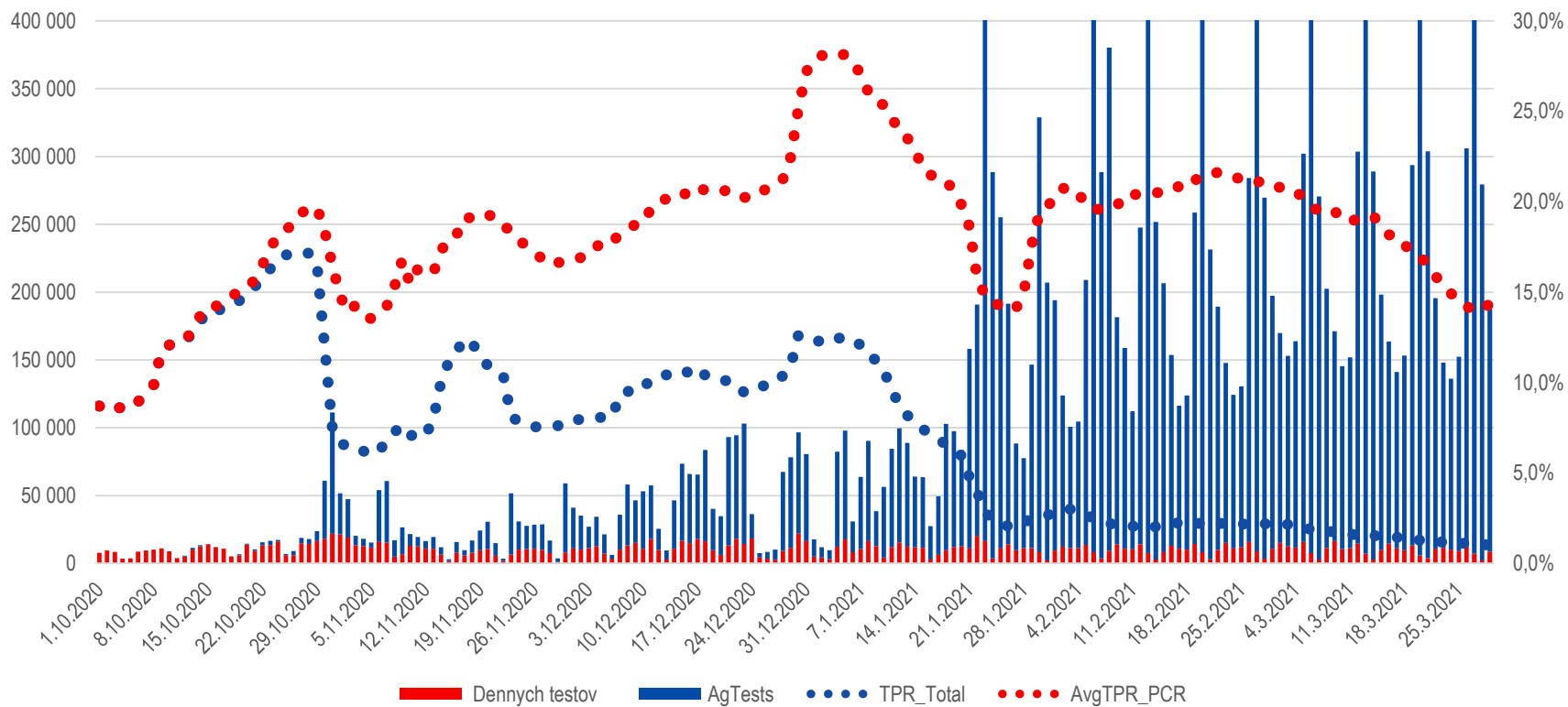

Dáta ku: 29.3.2021; Zdroj: ÚVZ, NCZI

Mobilita na Slovensku (Apple)

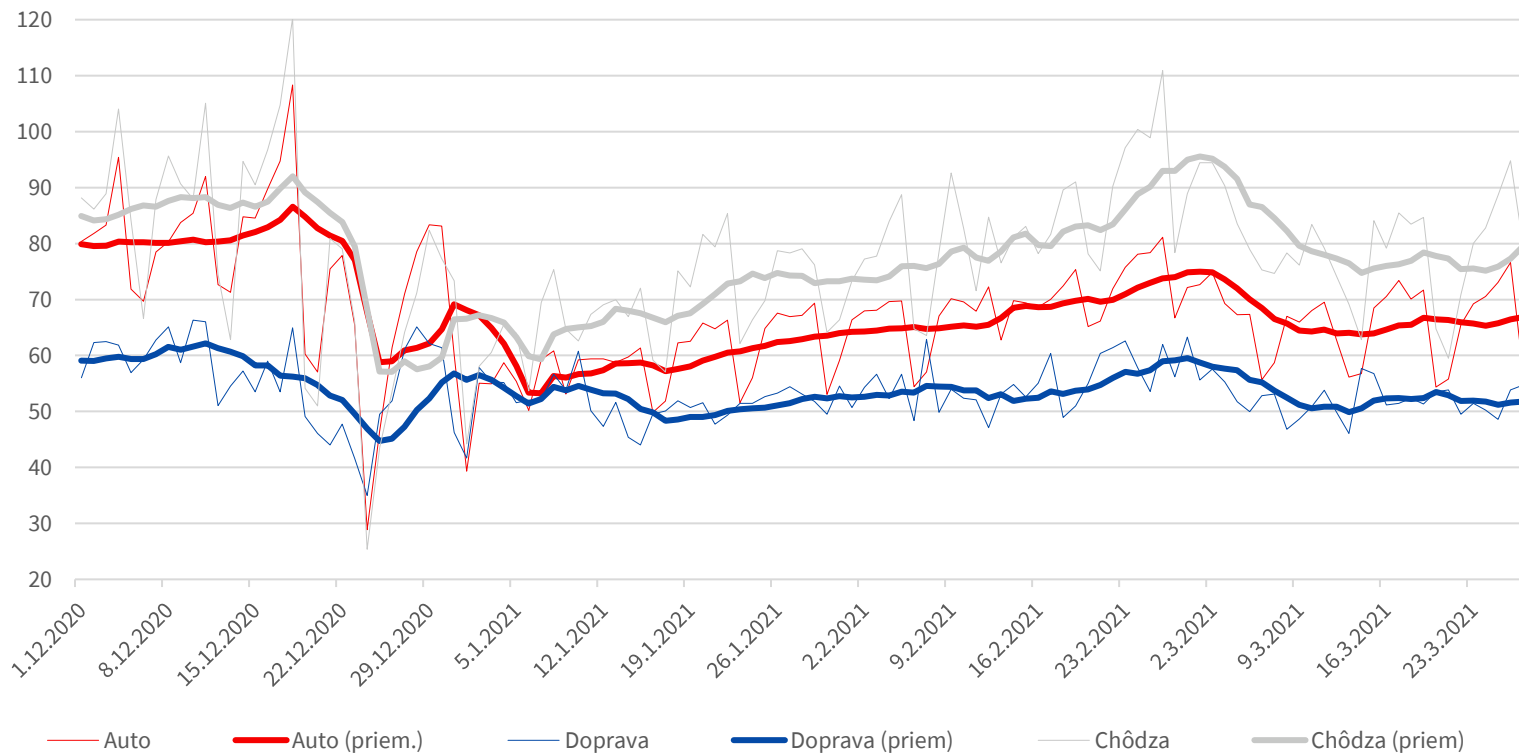

Dáta k: 29.3.2021, Zdroj: Apple Maps (27.3)



Situácia v nemocniciach

Počet výjazdov ZSZ ku COVID pacientom (suspektní a pozitívni)

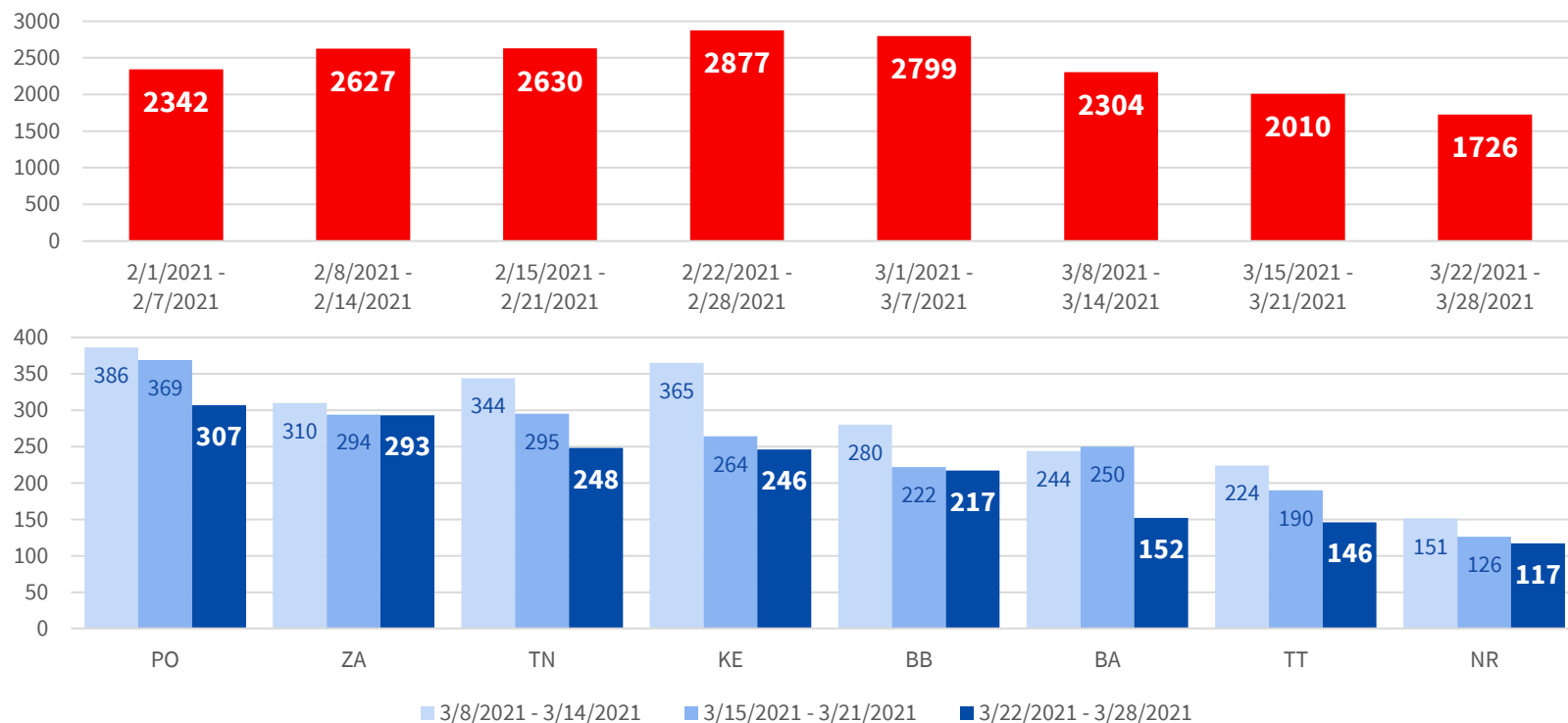

Dáta k: 29.3.2021, Zdroj: OS ZSZ

Počet výjazdov ZSZ ku COVID pacientom (susp. a pozit.) za predch. 7 dní podľa okresov, obcí

Okresy

Celkový počet COVID výjazdov



64

Žilina

65

Poprad

55

Michalovce

Obce

Celkový počet COVID výjazdov



30

Žilina

31

Prešov

38

Poprad

Príjmy a prepustenia z nemocníc

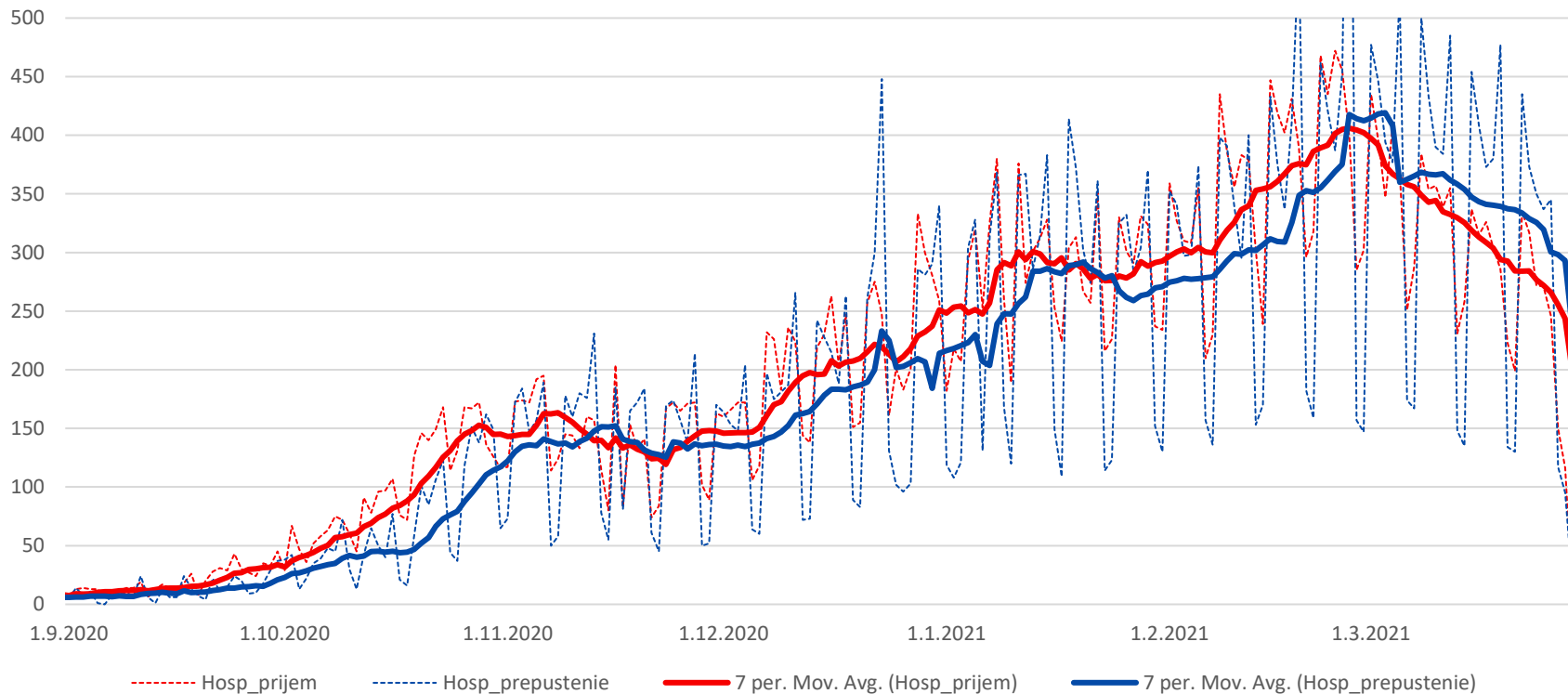

Dáta k: 30.3.2021, Zdroj: NCZI

Obsadenost a kapacita lôžok na Slovensku

Reprofilizované lôžka

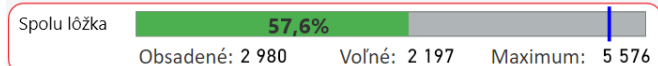
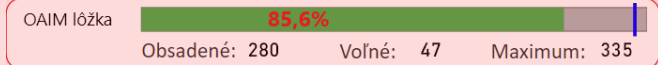
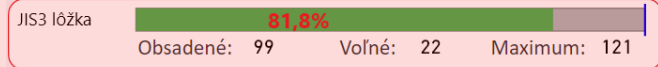
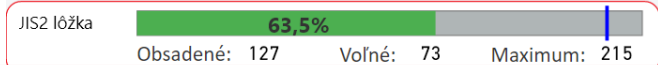
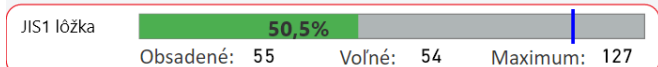
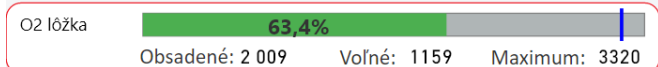
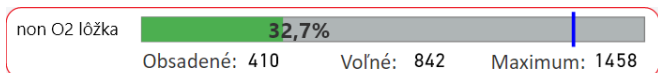

Ostatné lôžka

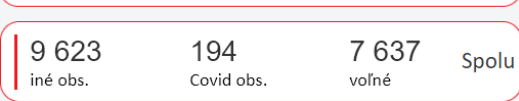
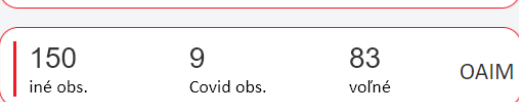
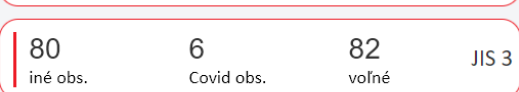
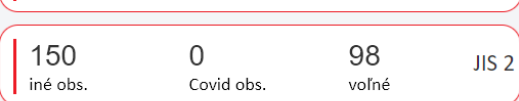
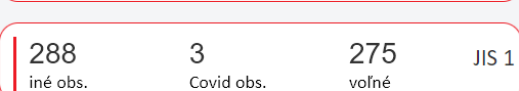
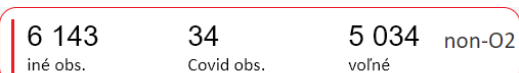

85%
obs.

Veková štruktúra pacientov prijatých do nemocníc

NOVÉ HOSPITALIZÁCIE PODĽA VEKOVEJ SKUPINY

| PANEL A | 0-15 | 16-30 | 31-40 | 41-50 | 51-60 | 61-70 | 71-80 | 81-90 | > 91 | |
|-------------------------|------|-------|-------|-------|-------|-------|-------|-------|------|------|
| 16/11/2020 - 22/11/2020 | 8 | 20 | 28 | 50 | 125 | 267 | 277 | 182 | 26 | 983 |
| 23/11/2020 - 29/11/2020 | 4 | 17 | 38 | 68 | 133 | 275 | 342 | 223 | 36 | 1136 |
| 30/11/2020 - 06/12/2020 | 15 | 17 | 42 | 62 | 161 | 292 | 338 | 223 | 22 | 1172 |
| 07/12/2020 - 13/12/2020 | 17 | 40 | 39 | 101 | 221 | 363 | 412 | 284 | 38 | 1515 |
| 14/12/2020 - 20/12/2020 | 9 | 41 | 60 | 89 | 194 | 421 | 453 | 300 | 36 | 1603 |
| 21/12/2020 - 27/12/2020 | 19 | 38 | 62 | 121 | 205 | 447 | 453 | 279 | 32 | 1656 |
| 28/12/2020 - 03/01/2021 | 12 | 44 | 68 | 136 | 288 | 503 | 496 | 328 | 49 | 1924 |
| 04/01/2021 - 10/01/2021 | 15 | 53 | 86 | 198 | 339 | 563 | 538 | 328 | 44 | 2164 |
| 11/01/2021 - 17/01/2021 | 23 | 59 | 78 | 183 | 326 | 625 | 564 | 331 | 35 | 2224 |
| 18/01/2021 - 24/01/2021 | 21 | 50 | 88 | 175 | 336 | 547 | 514 | 296 | 42 | 2069 |
| 25/01/2021 - 31/01/2021 | 29 | 66 | 103 | 195 | 369 | 613 | 522 | 261 | 46 | 2204 |
| 01/02/2021 - 07/02/2021 | 32 | 49 | 94 | 207 | 355 | 656 | 559 | 300 | 38 | 2290 |
| 08/02/2021 - 14/02/2021 | 23 | 61 | 101 | 215 | 475 | 727 | 602 | 332 | 48 | 2584 |
| 15/02/2021 - 21/02/2021 | 17 | 74 | 136 | 267 | 513 | 790 | 623 | 356 | 37 | 2813 |
| 22/02/2021 - 28/02/2021 | 23 | 70 | 138 | 317 | 553 | 861 | 655 | 334 | 46 | 2997 |
| 01/03/2021 - 07/03/2021 | 36 | 51 | 115 | 285 | 538 | 778 | 615 | 284 | 38 | 2740 |
| 08/03/2021 - 14/03/2021 | 28 | 58 | 102 | 245 | 441 | 776 | 583 | 266 | 37 | 2536 |
| 15/03/2021 - 21/03/2021 | 22 | 58 | 114 | 263 | 396 | 697 | 496 | 212 | 28 | 2286 |
| 22/03/2021 - 28/03/2021 | 13 | 50 | 82 | 200 | 355 | 574 | 454 | 192 | 14 | 1934 |

PROPORČNÉ VYJADRENIE

| PANEL B | 0-15 | 16-30 | 31-40 | 41-50 | 51-60 | 61-70 | 71-80 | 81-90 | > 91 |
|-------------------------|------|-------|-------|-------|-------|-------|-------|-------|------|
| 16/11/2020 - 22/11/2020 | 1% | 2% | 3% | 5% | 13% | 27% | 28% | 19% | 3% |
| 23/11/2020 - 29/11/2020 | 0% | 1% | 3% | 6% | 12% | 24% | 30% | 20% | 3% |
| 30/11/2020 - 06/12/2020 | 1% | 1% | 4% | 5% | 14% | 25% | 29% | 19% | 2% |
| 07/12/2020 - 13/12/2020 | 1% | 3% | 3% | 7% | 15% | 24% | 27% | 19% | 3% |
| 14/12/2020 - 20/12/2020 | 1% | 3% | 4% | 6% | 12% | 26% | 28% | 19% | 2% |
| 21/12/2020 - 27/12/2020 | 1% | 2% | 4% | 7% | 12% | 27% | 27% | 17% | 2% |
| 28/12/2020 - 03/01/2021 | 1% | 2% | 4% | 7% | 15% | 26% | 26% | 17% | 3% |
| 04/01/2021 - 10/01/2021 | 1% | 2% | 4% | 9% | 16% | 26% | 25% | 15% | 2% |
| 11/01/2021 - 17/01/2021 | 1% | 3% | 4% | 8% | 15% | 28% | 25% | 15% | 2% |
| 18/01/2021 - 24/01/2021 | 1% | 2% | 4% | 8% | 16% | 26% | 25% | 14% | 2% |
| 25/01/2021 - 31/01/2021 | 1% | 3% | 5% | 9% | 17% | 28% | 24% | 12% | 2% |
| 01/02/2021 - 07/02/2021 | 1% | 2% | 4% | 9% | 16% | 29% | 24% | 13% | 2% |
| 08/02/2021 - 14/02/2021 | 1% | 2% | 4% | 8% | 18% | 28% | 23% | 13% | 2% |
| 15/02/2021 - 21/02/2021 | 1% | 3% | 5% | 9% | 18% | 28% | 22% | 13% | 1% |
| 22/02/2021 - 28/02/2021 | 1% | 2% | 5% | 11% | 18% | 29% | 22% | 11% | 2% |
| 01/03/2021 - 07/03/2021 | 1% | 2% | 4% | 10% | 20% | 28% | 22% | 10% | 1% |
| 08/03/2021 - 14/03/2021 | 1% | 2% | 4% | 10% | 17% | 31% | 23% | 10% | 1% |
| 15/03/2021 - 21/03/2021 | 1% | 3% | 5% | 12% | 17% | 30% | 22% | 9% | 1% |
| 22/03/2021 - 28/03/2021 | 1% | 3% | 4% | 10% | 18% | 30% | 23% | 10% | 0,7% |

Národná veková štruktúra

| | | | | | | | | |
|-----|-----|-----|-----|-----|-----|----|----|------|
| 17% | 18% | 16% | 15% | 13% | 12% | 6% | 3% | 0,4% |
|-----|-----|-----|-----|-----|-----|----|----|------|

Covid pozitívny personál

671

Celkom ku 29.3.2021

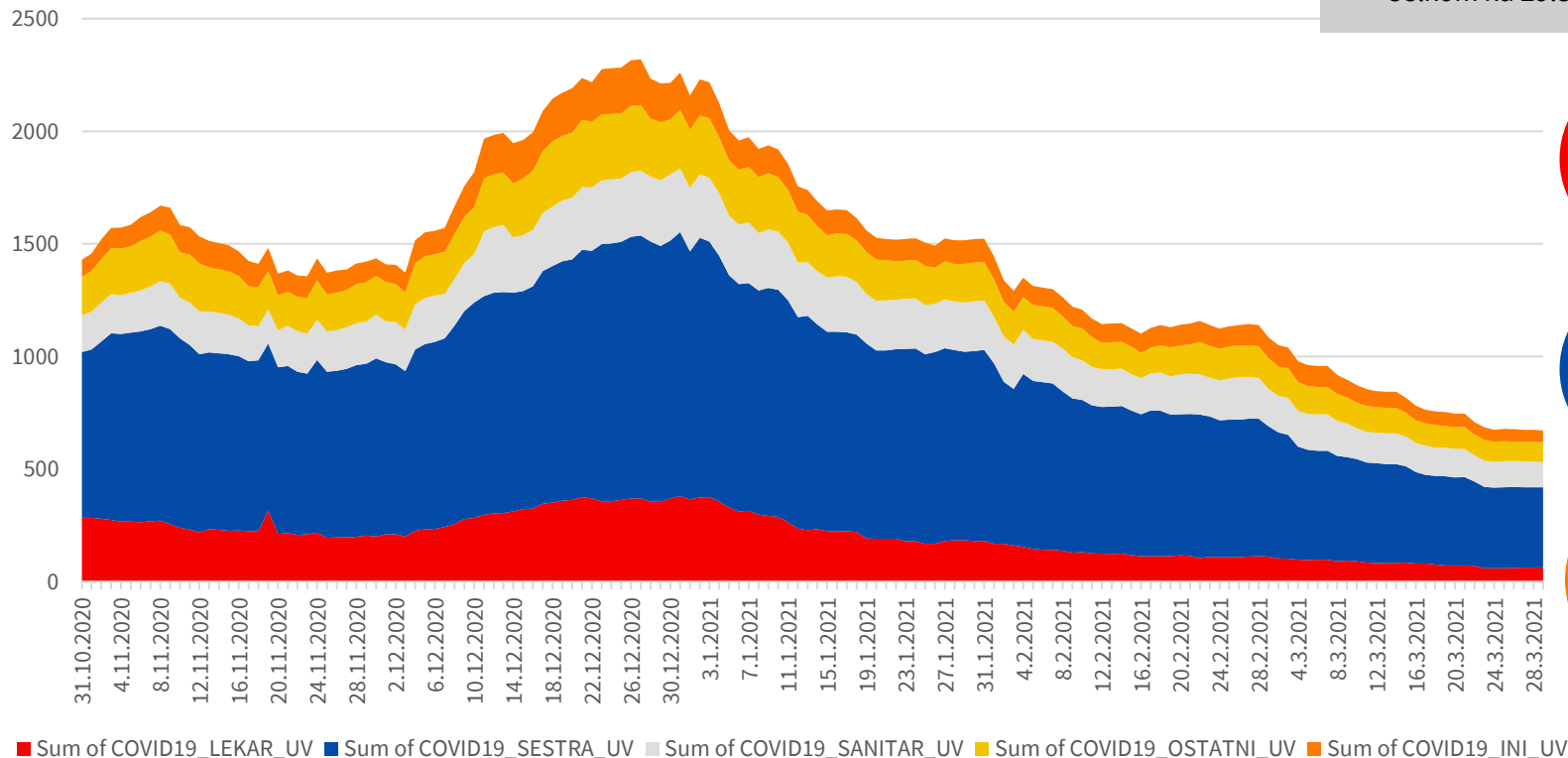

-83%
vs. 31.12.
Lekári

-70%
vs. 31.12.
Sestry

-64%
vs. 31.12.
Iní

Úmrtia v nemocniciach za posl. 7 dní

| Nemocnica | 3/16/2021 | 3/17/2021 | 3/18/2021 | 3/19/2021 | 3/20/2021 | 3/21/2021 | 3/22/2021 | Celkom |
|---|-----------|-----------|-----------|-----------|-----------|-----------|-----------|------------|
| Fakultná nemocnica s poliklinikou J. A. Reimana Prešov, všeobecná nemocnica | 2 | 5 | 2 | 2 | 5 | 5 | 5 | 26 |
| Nemocnica s poliklinikou Považská Bystrica so sídlom v Považskej Bystrici, všeobecná | 4 | 4 | 5 | 3 | 3 | 2 | 2 | 23 |
| Univerzitná nemocnica Bratislava - všeobecná nemocnica Ružinov | 2 | 4 | 2 | 4 | 4 | 4 | 2 | 22 |
| Fakultná nemocnica s poliklinikou Žilina, všeobecná nemocnica | 2 | 6 | 3 | 4 | 1 | 5 | | 21 |
| Univerzitná nemocnica Bratislava - všeobecná nemocnica akad. L. Déreera | 3 | 6 | 3 | 3 | 3 | 2 | | 20 |
| Fakultná nemocnica Trenčín, všeobecná nemocnica | 2 | 2 | 3 | 2 | 4 | 1 | 2 | 16 |
| Svet zdravia, a.s., všeobecná nemocnica, Žiar nad Hronom | 3 | 3 | 4 | | 1 | 2 | 1 | 14 |
| Nemocnica s poliklinikou Sv. Lukáša Galanta, a.s., všeobecná nemocnica | 3 | 3 | 3 | 1 | 1 | 2 | 1 | 14 |
| Fakultná nemocnica Trnava, všeobecná nemocnica | 2 | 2 | | 3 | 2 | 4 | 1 | 14 |
| Univerzitná nemocnica Martin, všeobecná nemocnica | 3 | 1 | 3 | 2 | 1 | 1 | 2 | 13 |
| Fakultná nemocnica s poliklinikou F.D.Roosevelta Banská Bystrica, všeobecná nemocnica | 1 | 1 | 5 | 2 | 4 | | | 13 |
| Vranovská nemocnica, a.s., všeobecná nemocnica, Vranov nad Topľou | 3 | | 1 | 3 | 1 | 2 | 3 | 13 |
| Nemocnica Alexandra Wintera n.o., všeobecná nemocnica, Piešťany | | 3 | 1 | 2 | 4 | | 2 | 12 |
| Všeobecná nemocnica s poliklinikou Lučenec n.o., všeobecná nemocnica | 2 | 1 | 3 | 1 | 2 | 1 | 2 | 12 |
| Dolnooravská nemocnica s poliklinikou MUDr. L. Nádaši Jégého Dolný Kubín, všeobecná | 2 | | 2 | 1 | 3 | 3 | 1 | 12 |
| Total | 72 | 87 | 79 | 66 | 69 | 74 | 44 | 491 |

COVID-19 úmrtia

11406 úmrtí

Potvrdené na, s, suspektné

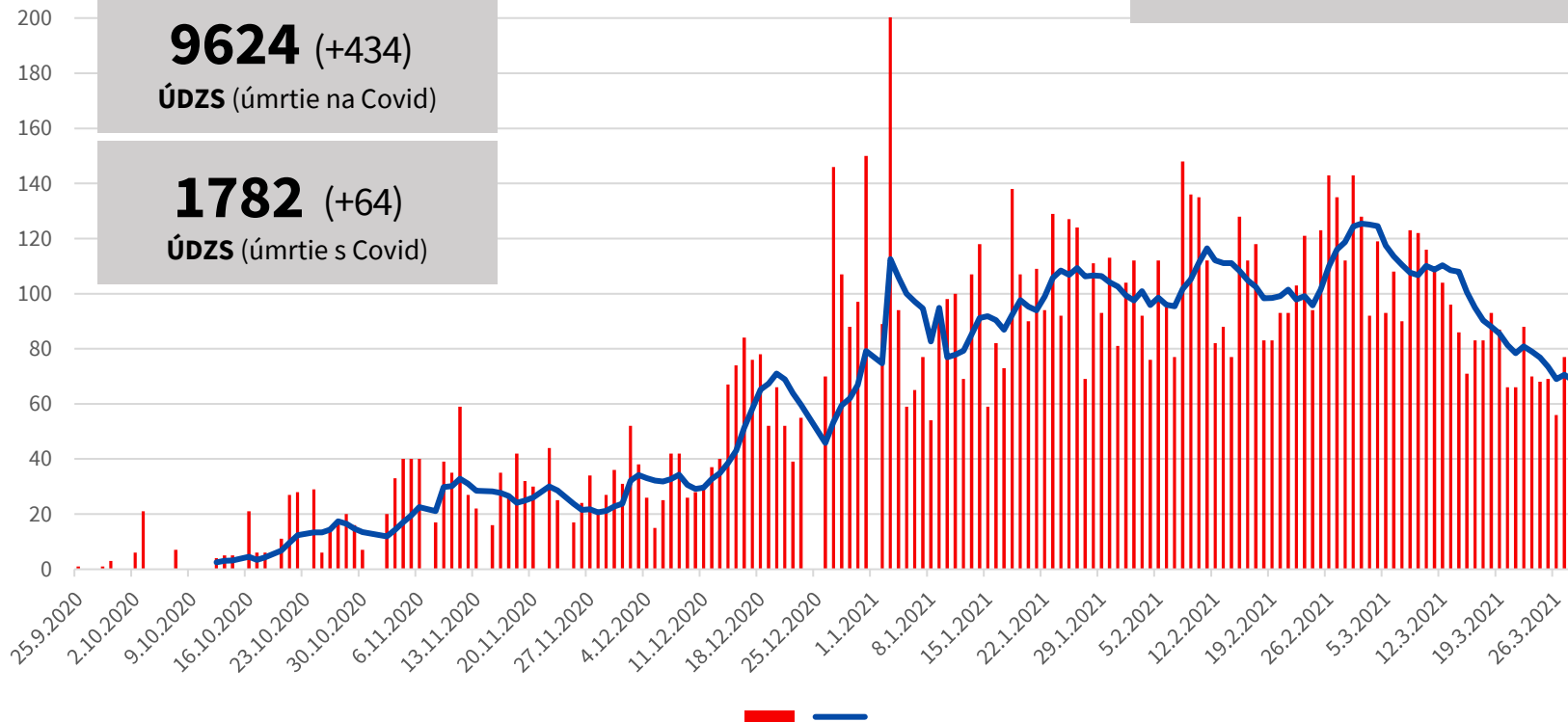

Dáta ku: 29.3.2021, Zdroj: ÚDZS



Priebeh vakcinácie

Dodávky vakcín na Slovensko

| | Dodané | Očakávané do konca apríla |
|--------------------------|------------------|---------------------------|
| Pfizer / BioNTech | 719 550 | 347 790 |
| Moderna | 121 200 | 70 800 |
| Astra Zeneca | 267 000 | 320 000 |
| | 1 107 750 | 738 590 |

Priebeh očkovania na Slovensku

938088

Aplikovaných dávok

257105

Aplikovaná druhá dávka

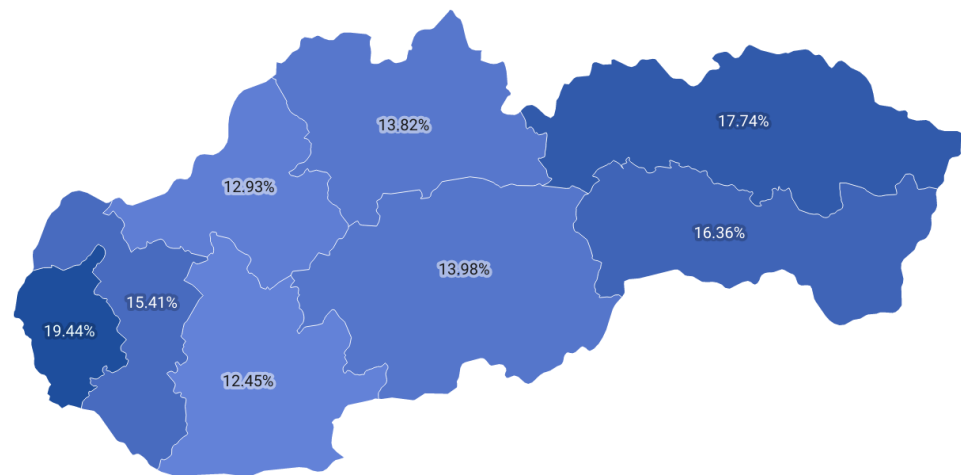
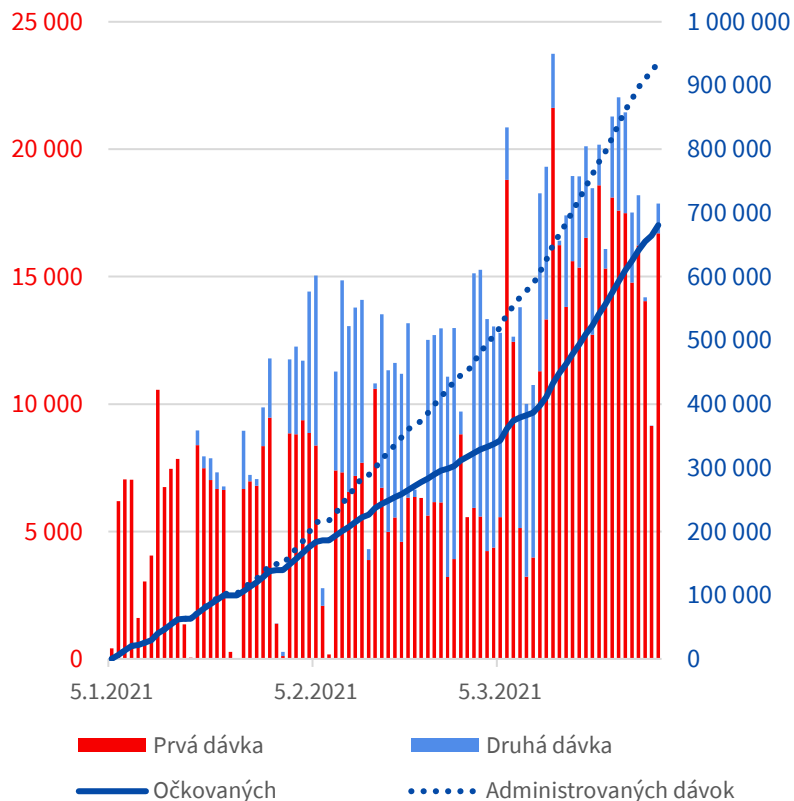

Dáta k: 30.3.2021, Zdroj: NCZI, MZ;

Mapa: percento zaočkovaných (1. dávkou) občanov kraja nad 18r k 30.3.2021

Priebeh očkovania na Slovensku

Kumulatívne podané vakcíny

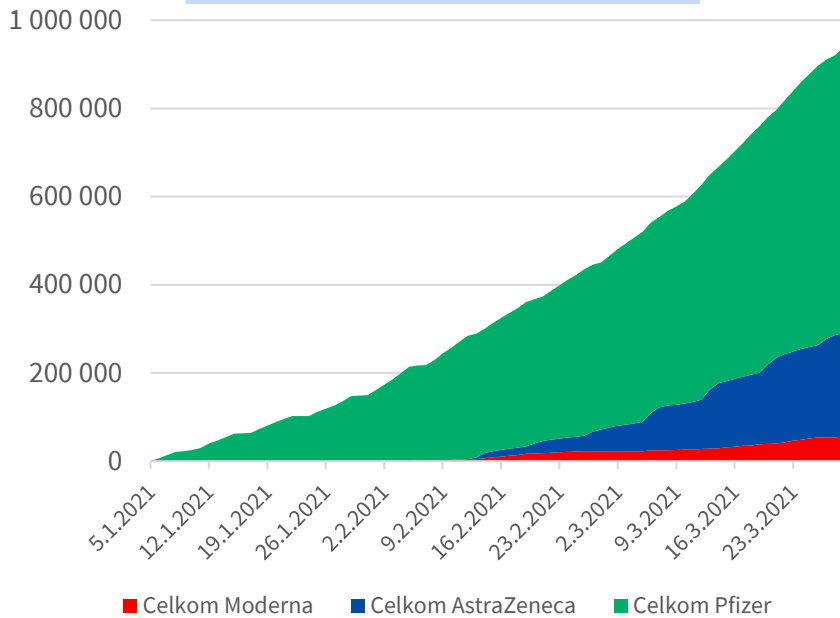

Denne podané vakcíny

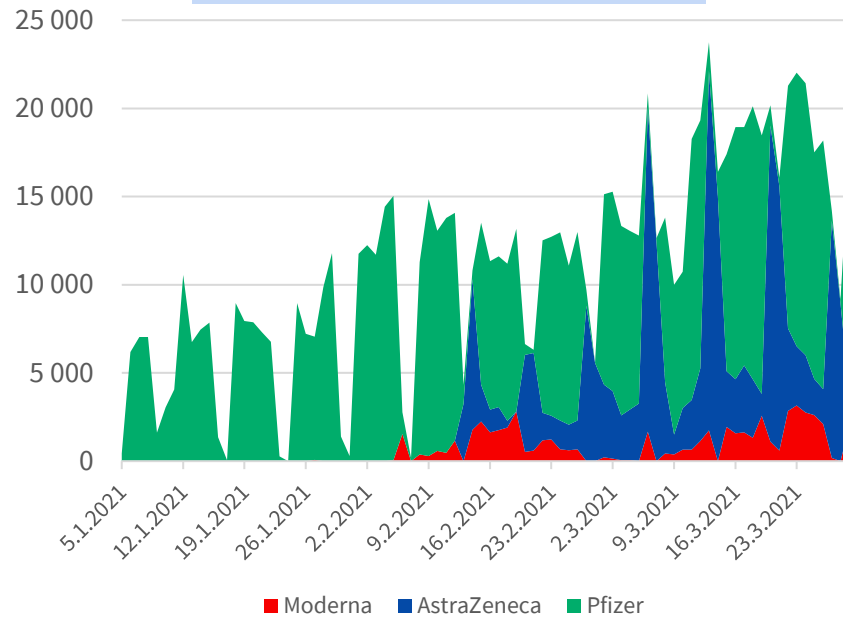

Priebeh očkovania na Slovensku - VOS

70%
Aspoň 1. dávka
39%
Aplikovaná druhá dávka

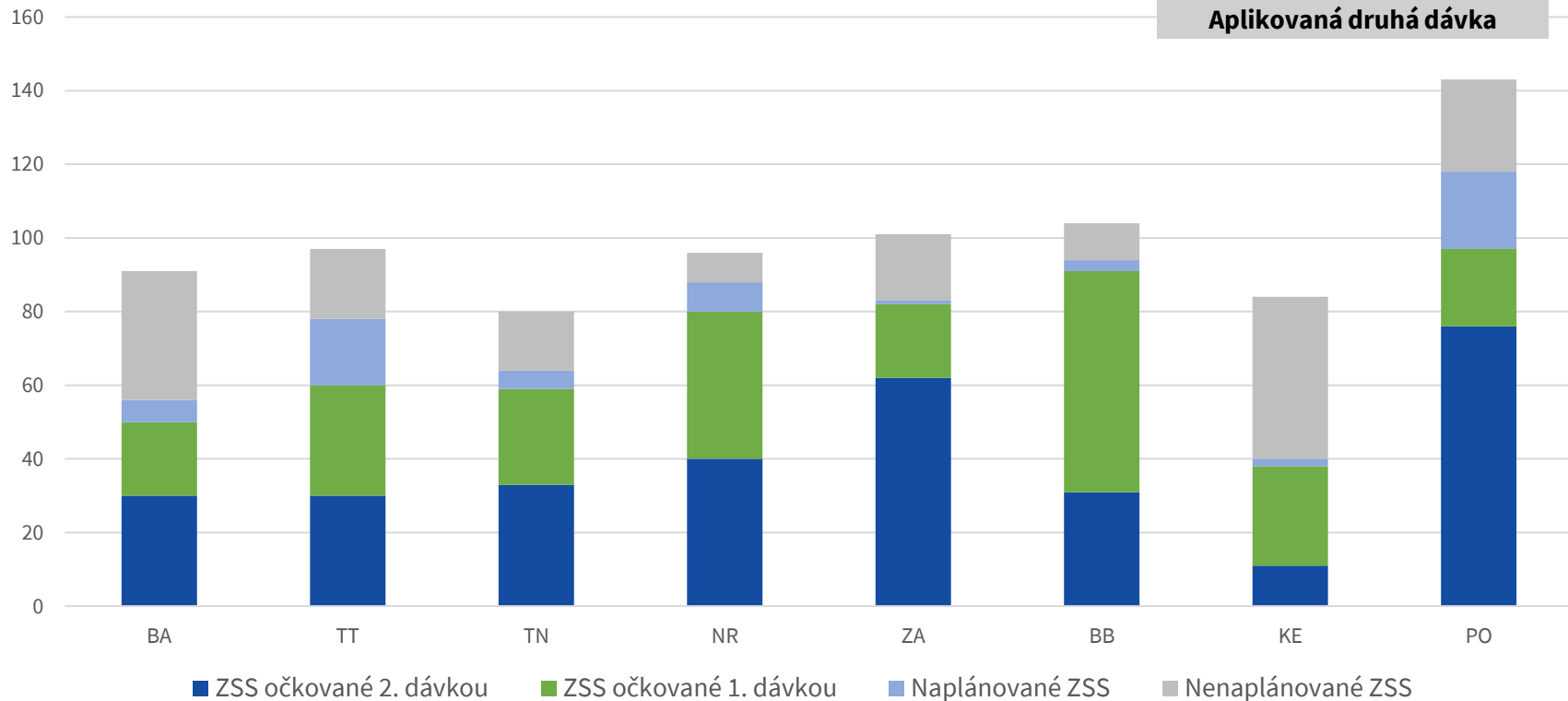

Dáta k: 30.3.2021, Zdroj: MZ



COVID Automat

Vývoj parametrov pre úroveň národného Covid automatu

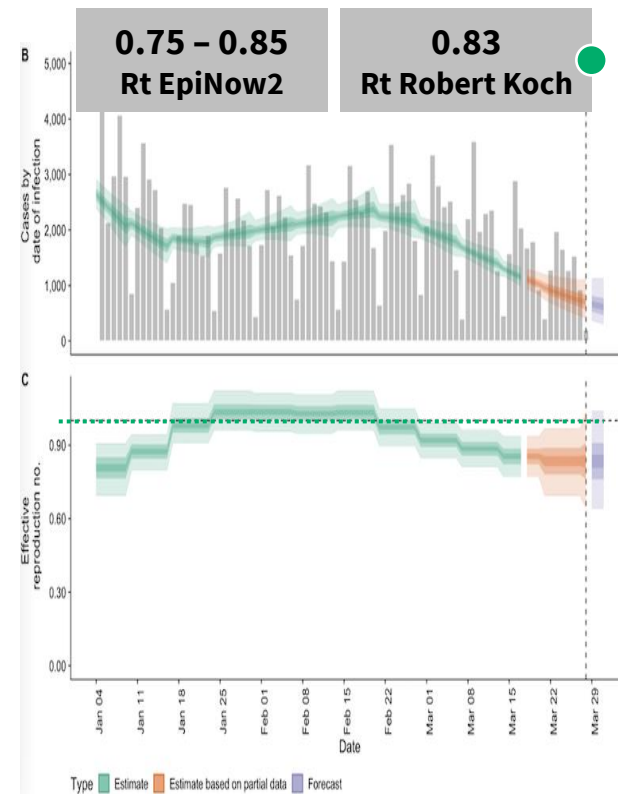
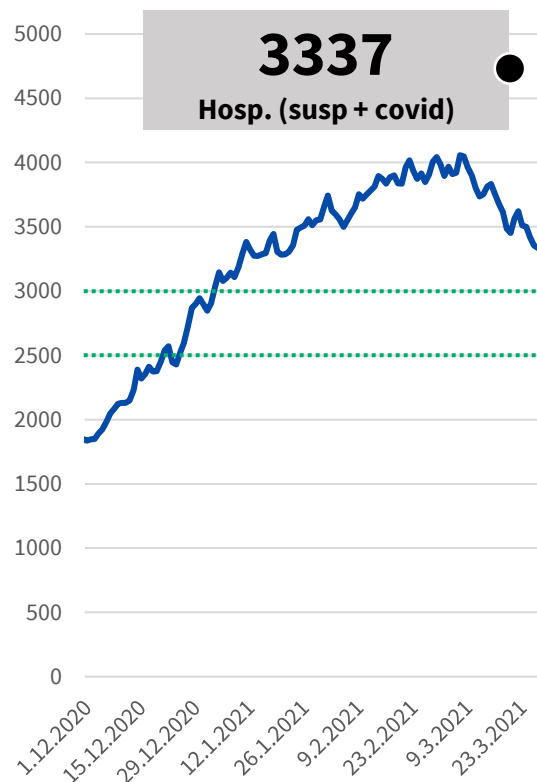
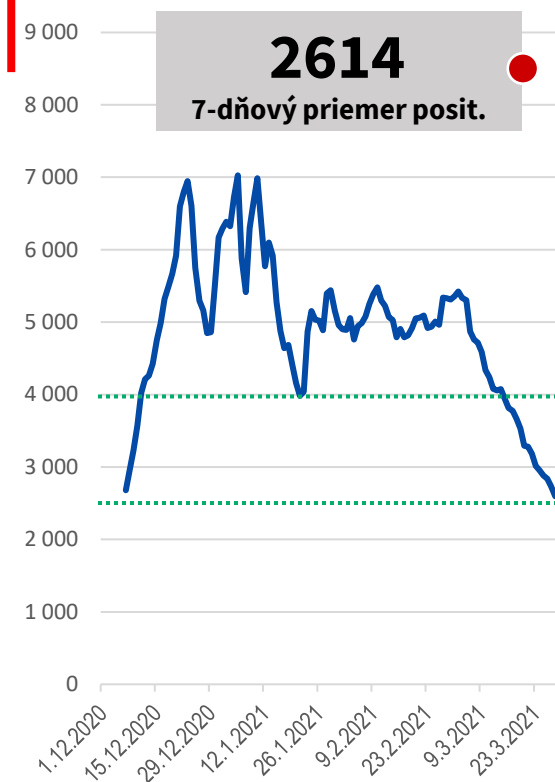

**Opatrenia platné pre celú SR:
IV. stupeň varovania**

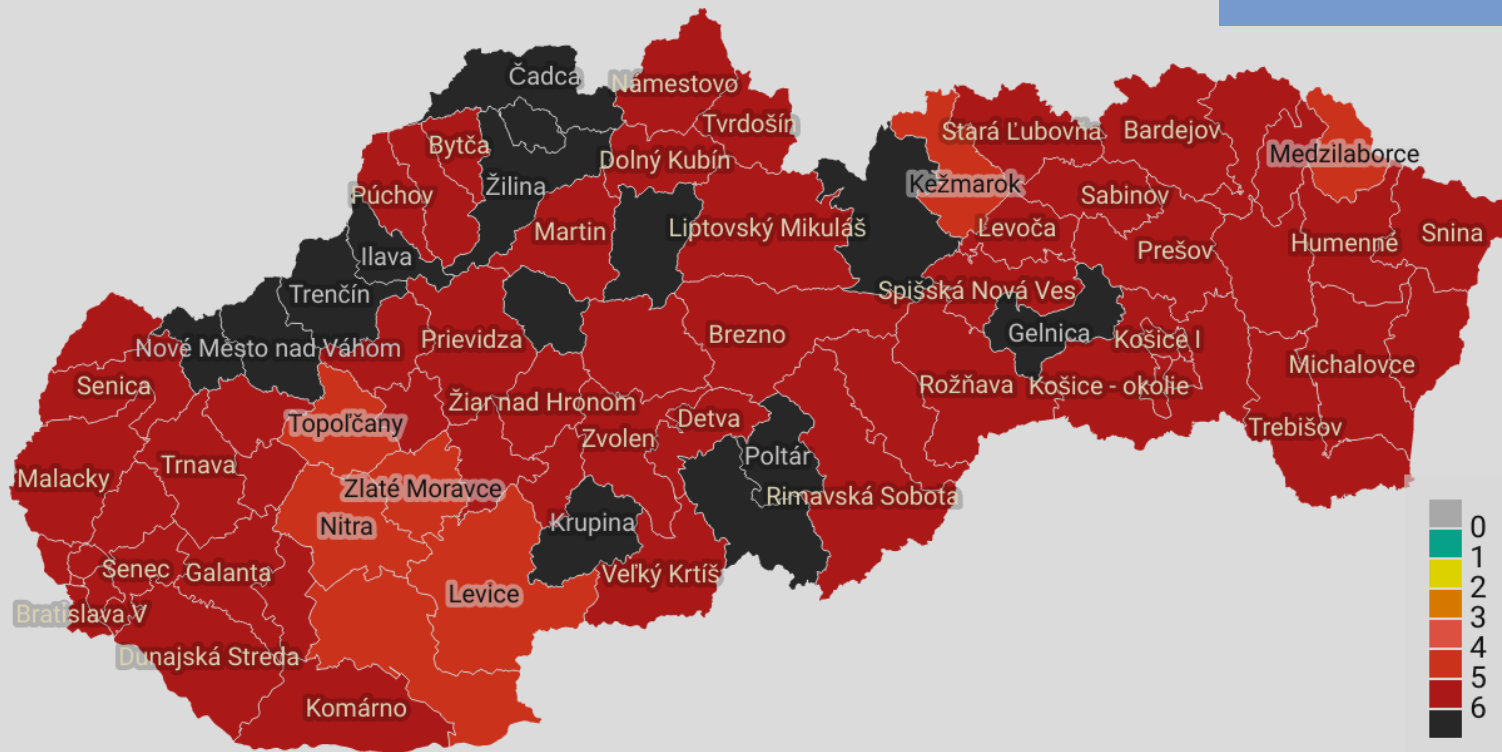

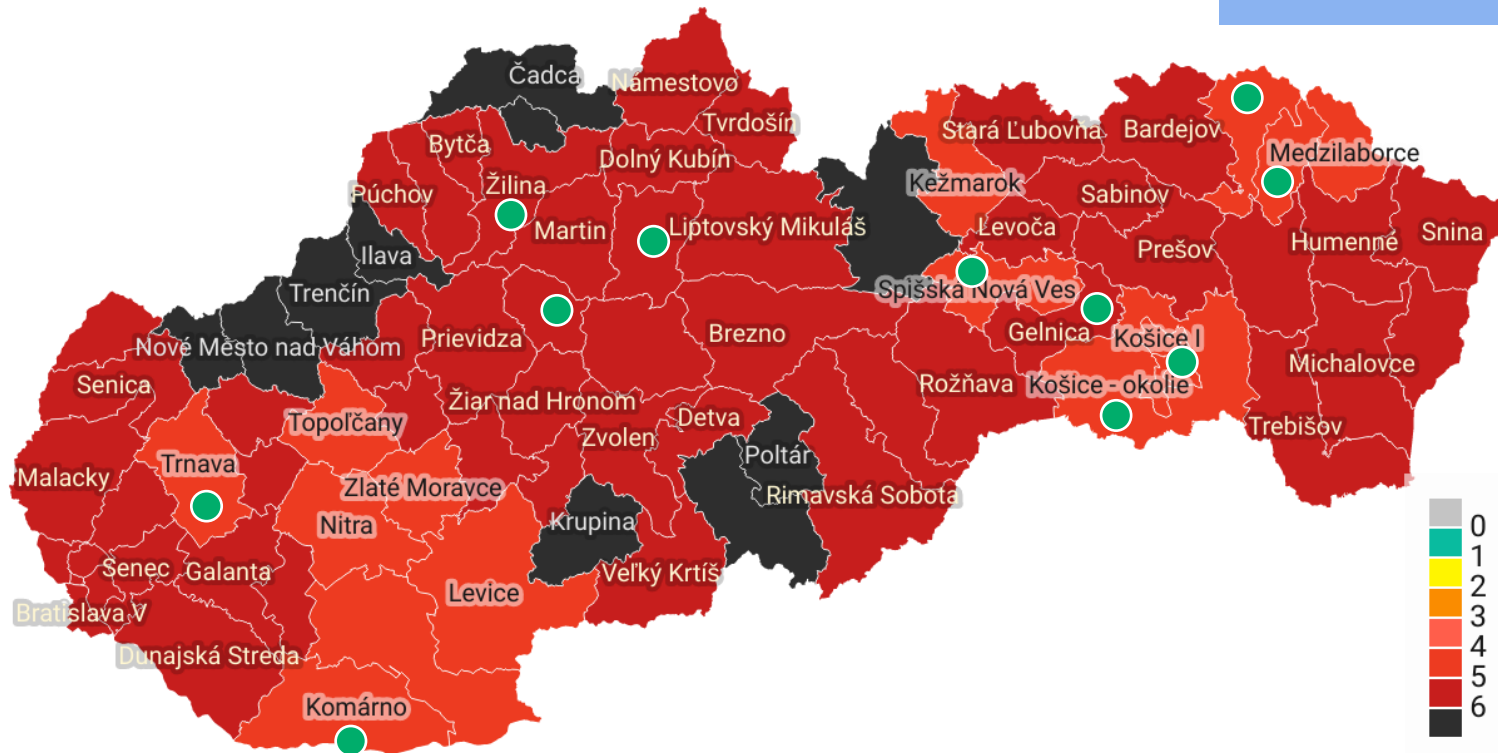

Prehľad okresov (III. a IV. stupeň varovania)

● IV. Stupeň varovania (10)

- Čadca
- Ilava
- Krupina
- Kysucké Nové Mesto
- Lučenec
- Myjava
- Nové Mesto nad Váhom
- Poltár
- Poprad
- Trenčín

● III. Stupeň varovania (52)

- Bánovce nad Bebravou
- Banská Bystrica
- Banská Štiavnica
- Bardejov
- Bratislava I-V
- Brezno
- Bytča
- Detva
- Dolný Kubín
- Dunajská Streda
- Galanta
- **Gelnica**
- Hlohovec
- Humenné
- Levoča
- Liptovský Mikuláš
- Malacky
- Martin
- Michalovce
- Námestovo
- Partizánske
- Pezinok
- Piešťany
- Považská Bystrica
- Prešov
- Prievidza
- Púchov
- Revúca
- Rimavská Sobota
- Rožňava
- **Ružomberok**
- Sabinov
- Šaľa
- Senec
- Senica
- Skalica
- Snina
- Sobrance
- Stará Ľubovňa
- Trebišov
- **Turčianske Teplice**
- Tvrdošín
- Veľký Krtíš
- Vranov nad Topľou
- Žarnovica
- Žiar nad Hronom
- **Žilina**
- Zvolen

Prehľad okresov (I. a II. stupeň varovania)

● II. Stupeň varovania (17)

- Kežmarok
- Komárno
- Košice I-IV
- Košice - okolie
- Levice
- Medzilaborce
- Nitra
- Nové Zámky
- Spišská Nová Ves
- Stropkov
- Svidník
- Topolčany
- Trnava
- Zlaté Moravce

VEL'KONOČNÉ DESATORO KONZÍLIA ODBORNÍKOV

- 1** Obmedzme stretnutia.
- 2** Odložme šibačku a oblievačku.
- 3** Zúčastnime sa bohoslužieb virtuálne.
- 4** Prejavme lásku k blížnemu tým, že sme zodpovední a nenakazíme ho.
- 5** Oddychujme v prírode.
- 6** Cestujme len v rámci okresu.
- 7** Chráňme sa nosením rúšok aj vonku.
- 8** Rešpektujme 14 dňovú karanténu svojich príbuzných, ktorí sa vrátili zo zahraničia, registrujme ich v e-hranici.
- 9** Nenavštevujem ani očkovaných starých rodičov a rodičov.
- 10** Športujme bezpečne: individuálne a v prírode.





MINISTERSTVO
ZDRAVOTNÍCTVA
SLOVENSKEJ REPUBLIKY

 **Vakcína**
je sloboda

PREČO JE NÚDZOVÝ STAV NEVYHNUTNÝ?



- udržať pozitívny klesajúci trend pandémie



- udržanie opatrení v boji proti pandémiei



- dnes je situácia 10-krát horšia ako v septembri

BEZ NÚDZOVÉHO STAVU

- prestane fungovať Covid automat
- skolabuje zdravotná starostlivosť
- skončí sa mobilizácia pracovných síl pre 200 000 klientov
- bez núdzového stavu zanikne 5500 reprofilizovaných lôžok pre covidových pacientov
- skončí sa hospodárska mobilizácia
- hrozia vážne ekonomické následky



NÚDZOVÝ STAV V NEMOCNICIACH

» covidoví pacienti: **3 337**

» Reprofilizovaných lôžok: **5 577**

» štandardné lôžka na infekčných oddeleniach: **408**

**Skončením núdzového stavu by sme sa vrátili
na počet štandardných lôžok.**

PRACOVNÉ PRÍKAZY

Núdzový stav umožňuje okresným úradom

POSILNIŤ KAPACITY

v nemocniciach a v domovoch sociálnej starostlivosti
v boji proti pandémiei.



NÚDZOVÝ STAV A SUBJEKTY HOSPODÁRSKEJ MOBILIZÁCIE (SHM)

Približne **330** vydaných príkazov ministra zdravotníctva



● **Financovanie**



● **Očkovanie**



● **Reprofilizácia**



● **Sekvenácia**



● **Skladovanie**

NÚDZOVÝ STAV UMOŽŇUJE OBSTARÁVAŤ POHOTOVOSTNÉ ZÁSoby



● **Respirátory**



● **Jednorazové rukavice**



● **Overaly**

a iné

NÚDZOVÝ STAV V REZORTE PRÁCE

- 1500 rozhodnutí o určení zariadení sociálnej starostlivosti (ZSS) za subjekty SHM
- spolu cca 90 000 zamestnancov a klientov

Zabezpečuje:

- doplňovanie zamestnancov k zabezpečeniu chodu ZSS
- stabilizáciu personálu
- psychosociálnu pomoc ZSS

V prípade zrušenia núdzového stavu by rezort práce stratil tieto kompetencie.